

Sample Conductor Pro

- ラボスケールから施設全体まで、研究用検体の一元管理を支援
- 幅広い用途に対応できる多彩な機能を搭載

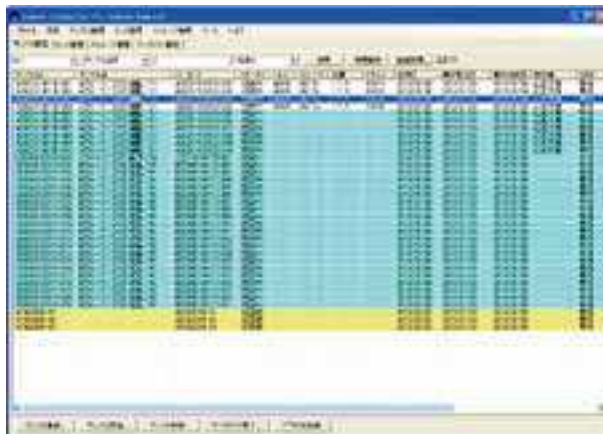

サンプル一覧画面

主な機能

- 柔軟に使用できる拡張フィールド
ユーザーが任意に定義できるフィールドを最大20項目まで用意。
- すべての操作履歴を管理
サンプル情報は時系列ですべての操作履歴を保存。
- ワークリスト出力
収納・取出処理において、対象サンプルをワークリストに登録。レポートとして出力が可能。
- パワフルなラベル印刷機能
ラベルは任意データ項目から自由自在にレイアウト。印字の際は、一覧表示から右クリックで複数サンプルを一括で印刷可能。
- 幅広い種類のサンプル容器ラベル
実績ある日本ブレイディ社の液体窒素(-196℃)耐性ラベルプリンターを採用。
- ステータス管理
管理の運用形態に合わせて、「実験中」や「返却済」など、任意ステータスを最大10個まで登録可能。
- グループ・ユーザー管理
研究室・部署別に自由にグループが設定可能(IDとパスワードによりログイン認証)。
- ストレージ管理
サンプルの保存を行うフリーザーや液体窒素容器は、デザイン画面を使用して3階層まで自由にレイアウトが可能。



サンプル情報画面

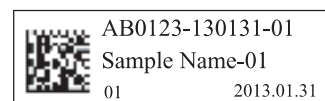

ラベルデザイン例

その他の機能

- 自動データベースバックアップ機能
- CSVデータのインポート・エクスポート機能
- サンプルレポート出力
- 複数ラベルテンプレートの管理
- 入力を効率化するウィザード画面
- 二次元コード付チューブの管理に対応
- マルチクライアント対応(オプション)
- Webブラウザによるアクセス(オプション)
- スマートバッジシステム(オプション)
- 上位システムや装置などとの連携(オプション)